Rapport d'activités 2022

tous à pied

GÉNÉRAL

Une petite équipe de 8 PERSONNES grandement motivées et convaincues que la marche fait partie des solutions pour un avenir plus agréable et sûr.
1 directrice, 3 chargés de mission mobilité, 2 chargés de mission pédagogie, 2 chargées de communication, soit l'équivalent de 6,2 TEMPS PLEINS.

Team

Facebook: 12 453 abonnés
Instagram : 741 abonnés
Twitter : 648 abonnés
Lindkedin : 392 abonnés
0 haters

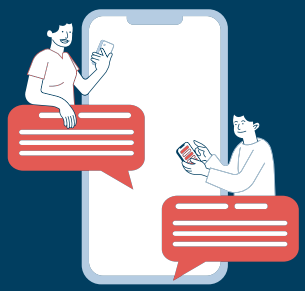

Social MEDIA

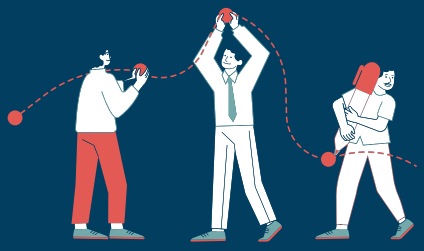

Fin 2022, TAP compte 8 ÉTAPLOCALES : Sombreffe, Villers-la-Ville, Grez-Doiceau, Herstal, Jambes, Labruyère, Lasne et Anderlues qui ont bénéficié de 7 formations sur les thèmes de la communication, la législation des sentiers, les Marches Nature, les Marches exploratoires, les aménagements piétons et les aménagements cyclo-piétons.

FOllow

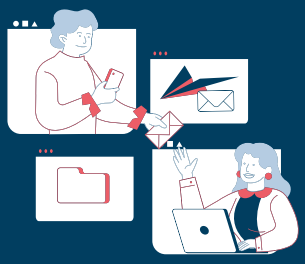

En 2022, le Service Conseil de TAP a traité une centaine de CAS LOCAUX soit 98775757 mails et 78756 heures au téléphones mais quand on aime on ne compte pas

SENSIBILISATION ET REVENDICATION

Tous à Pied SIÈGE :

- au Conseil Economique Social Environnemental
- au Conseil Supérieur Wallon de la Sécurité Routière
- à la Commission Régionale de Mobilité bruxelloise ainsi qu'à la commission Modes Actifs de la ville de Bruxelles
- aux réunions des Organes de Consultation de Bassin de Mobilité
- aux comités techniques d'accompagnement des Plans Communaux de Mobilité
- aux réunions des projets pilotes de création des Mobipôles en Wallonie

En 2022, Tous à Pied a rédigé 4 PLAIDOYERS:

- Plaidoyer pour un Plan Piéton wallon
- Plaidoyer pour un Code de Mobilité
- Plaidoyer pour une forêt accessible à toutes et tous
- Plaidoyer pour une indemnité kilométrique piétonne

TAP était présent aux SALONS :

- au salon des mandataires à Marche-en-Famenne
- au Mobility Day à Tournai
- au salon Hope à Namur
- au salon Retrouvaille à Liège
- au Festival du Film Namur à Namur
- à la conférence Walk 21 à Dublin (en visio)

Le 10 juin 2022, Tou à Pied a organisé le COLLOQUE Tous piétons, tous différents qui a réuni plus de 100 personnes en présentiel pour un programme d'une journée d'exposés et d'atelier de terrain.

La SEMAINES DES SENTIERS 2022, s'est clôturée sur :

- plus 120 activités partout en Wallonie organisées par des communes, citoyens, asbl, offices du tourisme, écoles, syndicats d'initiative
- une présence estimée du public à plus de 2000 participants
- une dizaine de chantiers de réhabilitation
- une trentaine de plaques toponymiques délivrées

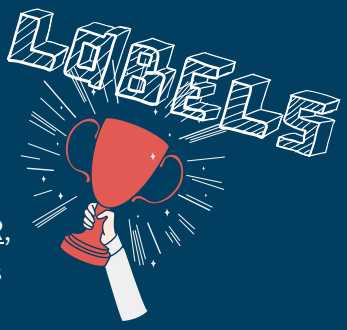

Depuis 2018, 62 communes ont participé au LABEL COMMUNE PÉDESTRE.
En 2022, la commune de Chaudfontaine décroche sa 4ème basket, et Jalhay sa 3ème basket.
En 2022, la Commune de Walcourt est la lauréate du PRIX DE LA BASKET D'OR, récompensée pour son processus de parrainage des petites voiries publiques reprises dans son Réseau de Cheminements Piétons.

Coup de force de la Ville de Liège qui cette année a libéré plus de 240 impasses grâce aux autocollantes F45B fournis par TAP dans le cadre de l'action LIBÉREZ-VOS IMPASSES !

Plus de 300 post-it METTEZ-VOUS À NOTRE PLACE destinés à sensibiliser les différents usagers à laisser l'espace libre pour la circulation piétonne ont été distribués en 2022.

EDUCATION ET FORMATION

En 2022,

- 17 classes primaires d'écoles wallonnes ont suivi le projet CHEMIN AU NATUREL
- 325 enfants ont ainsi été sensibilisés à l'importance de la biodiversité
- 2285 enfants peuvent profiter des aménagements réalisés sur le chemin proche de leur école.
- 550 haies, 30 fruitiers, 55 petits fruitiers et 900gr de pré fleuris ont été plantés

En 2022,

- l'animation CODE DU P'TIT PIÉTON a été donnée dans 14 classes.
- le projet pilote BREVET DU PIÉTON - LACET VERT a été lancé avec 8 classes de 4 ème primaires

Ce qui représente 422 élèves sensibilisés et formés à la sécurité routière.

EXPERTISE ET CONSULTANCE

En 2022, le bureau d'étude mobilité de Tous à Pied a clôturé 6 RÉSEAUX DE CHEMINEMENTS PIÉTONS sur les communes de Couvin, Gembloux, Léglise, Marche-en-Famenne, Grez-Doiceau, Beauvechain et le sur le territoire du Gal culturalité à Ramilies. 5 nouveaux projets ont aussi été lancés : Courcelles, Havelange, Namur et Léglise (deuxième partie)
Soit 734 km2 couverts, 2761 km de petites voiries publiques inventoriées, grâce à l'aide et la participation de 260 bénévoles.

6 CARTES DE VILLES ET COMMUNES À PIED dans un nouveau design ont été réalisées pour les villes et communes de Liège, WAvre, Waremme, Chaudfontaine, Walcourt et Jalhay.